

# ALBERT SQUARE

---

DESIGN

CONDO DE VILLE TERRASSE - NORD / NORTH TERRACE TOWNHOME | TH 2

## ALBERT SQUARE

**FRW**  
FISCHER  
RASMUSSEN  
WHITEFIELD  
ARCHITECTES

**GLT+**  
Services conseils  
Immobilier et construction



RDDESIGN

**Sotheby's** | Québec  
INTERNATIONAL REALTY

3 C. À C. | 2.5 S.D.B. | 2 734 P.C. / S.F.

 **RENWICKDEVELOPMENT**

DEVELOPPEMENTS PRINCE-ALBERT S.E.C.

DE MAISONNEUVE WEST / PRINCE-ALBERT  
VILLAGE VICTORIA | WESTMOUNT

6600 BOUL. DECARIE NO. 330 MONTREAL QC. H3X.2K4 T. 514.944.3800

ALBERTSQUARE.CA

# CONDO DE VILLE TERRASSE – NORD / NORTH TERRACE TOWNHOME | TH 2

3 C. À C. | 2.5 S.D.B.

2 734 P.C. / S.F.

## ALBERT SQUARE

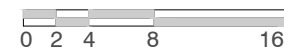
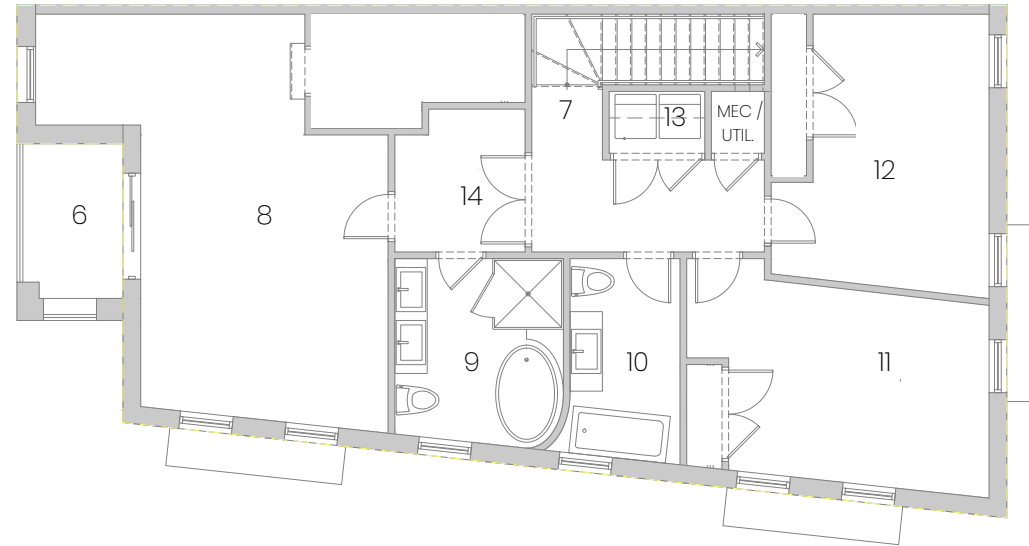

NIVEAU / LEVEL 2 : 1362 P.C. / S.F.

NIVEAU / LEVEL 1 : 1307 P.C. / S.F.



1	FOYER / ENTRANCE	6' 0" x 7' 0"
2	SALLE D'EAU / POWDER RM.	5' 10" x 6' 1"
3	SALON   SÀ.M. / LIVING   DINING	19' 8" x 21' 11"
4	CUISINE / KITCHEN	9' 0" x 11' 4"
5	SALLE FAM. / FAMILY RM.	12' 9" x 16' 1"
6	BALCON / BALCONY (2)	6' 0" x 8' 9"
7	ESCALIERS / STAIRS	
8	C.D.M. / MASTER BEDROOM	16' 2" x 14' 0" +
9	S.D.B. DES MAÎTRES / MASTER BTH.	9' 6" x 10' 5"
10	S.D.B. / BATHROOM 2	6' 3" x 11' 4"
11	C. À C. 2 / BEDROOM 2	15' 6" x 10' 0"
12	C. À C. 2 / BEDROOM 3	14' 9" x 10' 11"
13	BUANDERIE / LAUNDRY   MEC	5' 5" x 3' 6"
14	BOUDOIR	7' 5" x 8' 1"
15	PARKING	10' 0" x 19' 0"
16	STORAGE	4' 9" x 6' 3"

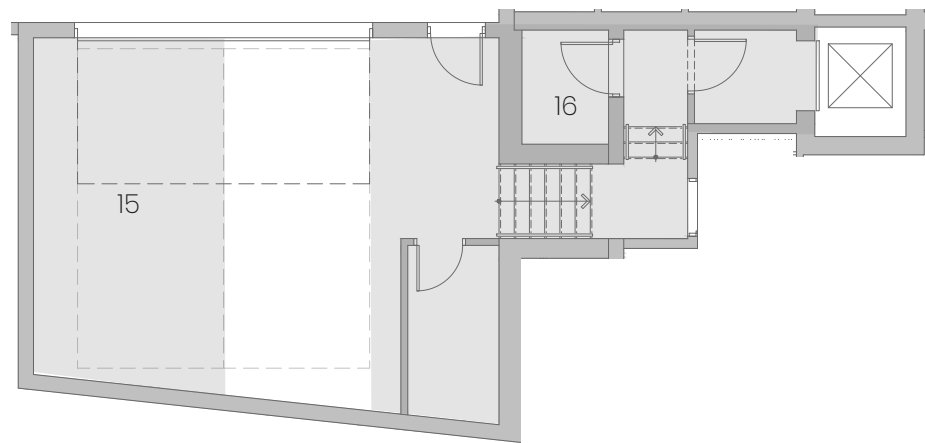

▲ GARAGE : 366 P.C. / S.F.

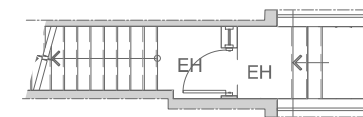
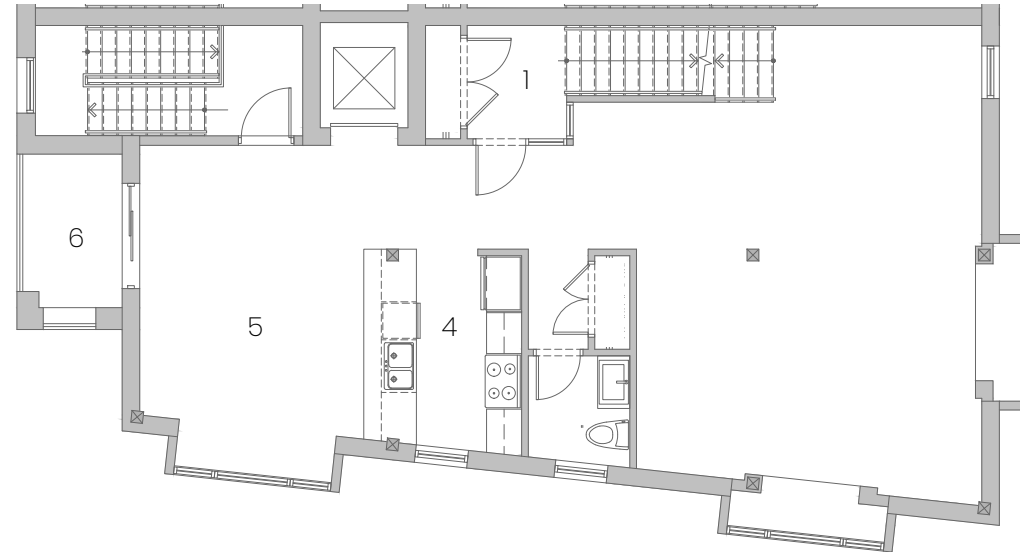

▲ VESTIBULE : 65 P.C. / S.F.

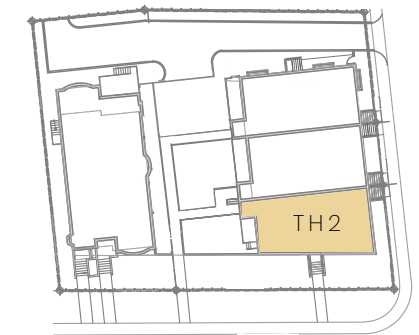

PRINCE-ALBERT

**Note:** Le dimensionnement des pièces et la superficie totale indiquée pour chaque maison sont approximatifs et sont sujets à changement sans préavis. Les zones approximatives indiquées sont **BRUT** et comprennent l'épaisseur totale des murs extérieurs et la moitié de l'épaisseur des divisions mitoyennes entre les condos. **Les dimensions finales et la superficie totale ne seront déterminées par l'arpenteur du projet qu'une fois la construction terminée.** La conception intérieure, le placement des arbres mécaniques, et des structures sont sujets à changement sans préavis.

**Note:** The sizing of the rooms and the total area indicated for each town home are approximate and are subject to change without notice. Approximate areas shown are **GROSS** and include the total thickness of the exterior walls and half the thickness of the mitoyen divisions between townhomes. **The final dimensions and total area will be determined by the project surveyor only once construction has been completed.** The interior design, the placement of mechanical shafts, and interior structures are subject to change without notice.